

# Lancaster County Democratic Committee Voting Guide

**MUNICIPAL ELECTION**  
**COUNTY OF LANCASTER, COMMONWEALTH OF PENNSYLVANIA**  
 CONDADO DE LANCASTER, ESTADO DE PENNSYLVANIA  
**November 2, 2021** 2 noviembre de 2021

H1

Please use a black or blue ink pen to mark your ballot. To vote for your choice in each contest, mark the box provided to the left of your choice with a cross (X), checkmark, or by completely filling in the box. To vote for a write-in candidate, mark the box provided to the left of the "Write-in" and write in the candidate on the line provided.  
**WARNING:** If you receive a provisional ballot and return it by the deadline, you may only vote at your polling place on election day. If you are unable to return your voted absentee or mail-in ballot by the deadline, you may only vote a provisional ballot at your polling place on election day, unless you return your absentee or mail-in ballot in an envelope to the judge of elections. If you are unable to vote by regular means, you may vote by regular means. Por favor de usar tinta negra o azul para marcar su opción. Para votar su selección en un concurso, marque el cuadrado al lado izquierdo de su selección con una equis o una cruz o llene el cuadrado completo. Para votar por correo, marque el cuadrado al lado izquierdo de la papeleta de voto y escriba el nombre del candidato en la línea provista. **ADVERTENCIA:** Si usted recibe una papeleta de voto en ausencia por correo y devuelve su papeleta de voto antes de la fecha límite, solo podrá votar en su centro de votación el día de las elecciones. Si usted devuelve su papeleta de voto en ausencia o de voto por correo después de la fecha límite, solo podrá votar con una papeleta provisional en su centro de votación el día de las elecciones, a menos que entregue su papeleta de voto en ausencia o de voto por correo con el sobre al juez de elecciones para que la anule y así votar con papeleta normal.

Lancaster County Board of Elections

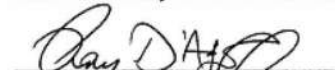
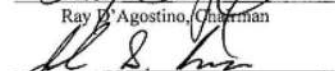
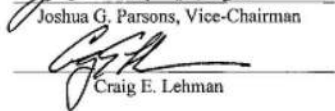
  
 Ray D. Agostino, Chairman  
  
 Joshua G. Parsons, Vice-Chairman  
  
 Craig E. Lehman

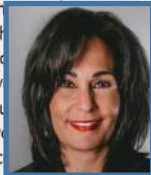

**JUSTICE OF THE SUPREME COURT**  
 JUEZ DEL TRIBUNAL SUPREMO

(Vote for One)  
 (Vote por Uno)

Maria McLaughlin DEM

Kevin Brobson REP

Write-in *Escribir en*

**JUDGE OF THE SUPERIOR COURT**  
 JUEZ DEL TRIBUNAL SUPERIOR

(Vote for One)  
 (Vote por Uno)

Timika Lane DEM

Megan Sullivan REP

Write-in *Escribir en*

**JUDGE OF THE COMMONWEALTH COURT**  
 JUEZ DEL TRIBUNAL COMMONWEALTH

(Vote for not more than Two)  
 (Vote por no más de Dos)

Lori A. Dumas DEM

David Lee Spurgeon DEM

Stacy Marie Wallace REP

Drew Crompton REP

Write-in *Escribir en*

Write-in *Escribir en*

**JUDGE OF THE COURT OF COMMON PLEAS**  
 JUEZ DEL TRIBUNAL DE PRIMERAS

(Vote for One)  
 (Vote por Uno)

JoAnne Murphy REP

Write-in *Escribir en*

**CONTROLLER**  
 CONTRALOR

(Vote for One)  
 (Vote por Uno)

Chris Hess DEM

Lisa K. Colon REP

Write-in *Escribir en*

**RECORDER OF DEEDS**  
 REGISTRADOR DE ESCRITURAS

(Vote for One)  
 (Vote por Uno)

Dominic Castaldi DEM

Ann M. Hess REP

Write-in *Escribir en*



**CLERK OF THE COURT OF COMMON PLEAS - 2 Yr**  
 SECRETARIO DE LA CORTE DE PRIMERAS INSTANCIAS - 2 Años

(Vote for One)  
 (Vote por Uno)

Michelle Batt DEM

Mary Anater REP

Write-in *Escribir en*



**SCHOOL DIRECTOR HEMPFIELD SCHOOL DISTRICT**  
 DIRECTOR ESCOLAR DE HEMPFIELD

(Vote for not more than Four)  
 (Vote por no más de Cuatro)

Amy R. Moreno DEM

Alison Hutchinson DEM

Linda Johnston REP

Theron Mitchell DEM

Richard Garber REP

Michael Donato REP

Charles S. Merris, Jr. REP

Write-in *Escribir en*

Write-in *Escribir en*

Write-in *Escribir en*

Write-in *Escribir en*

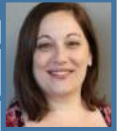

Please only vote for the 3 Democrats

**SCHOOL DIRECTOR HEMPFIELD SCHOOL DISTRICT - 2 Yr**  
 DIRECTOR ESCOLAR DE HEMPFIELD - 2 Años

(Vote for One)  
 (Vote por Uno)

Jennifer Applegate DEM

Justin Wolgemuth REP

Write-in *Escribir en*



# Lancaster County Democratic Committee Voting Guide

**MUNICIPAL ELECTION**  
**COUNTY OF LANCASTER, COMMONWEALTH OF PENNSYLVANIA**  
 CONDADO DE LANCASTER, ESTADO DE PENNSYLVANIA  
**November 2, 2021** 2 noviembre de 2021

ELECCIONES MUNICIPALES  
**Precinct 4908-1 HmpE-Ind**  
 Precinto 4908-1 HmpE-Ind



**SUPERVISOR EAST HEMPFIELD TOWNSHIP**  
 SUPERVISOR POBLADO DE EAST HEMPFIELD

(Vote for One)  
 (Vote por Uno)

Damon Myers DEM

Scott Russell REP

-----  
 Write-in *Escribir en*

**INSPECTOR OF ELECTION EAST HEMPFIELD TOWNSHIP-Indian Springs District**  
 INSPECTOR DE ELECCIONES POBLADO DE EAST HEMPFIELD - Distrito de Indian Springs

(Vote for One)  
 (Vote por Uno)

-----  
 Write-in *Escribir en*

**AUDITOR EAST HEMPFIELD TOWNSHIP**  
 AUDITOR POBLADO DE EAST HEMPFIELD

(Vote for One)  
 (Vote por Uno)

Douglas Rupp REP

-----  
 Write-in *Escribir en*

**TAX COLLECTOR EAST HEMPFIELD TOWNSHIP**  
 RECAUDADOR DE IMPUESTOS POBLADO DE EAST HEMPFIELD

(Vote for One)  
 (Vote por Uno)

Megan Brown REP

-----  
 Write-in *Escribir en*

**CONSTABLE EAST HEMPFIELD TOWNSHIP**  
 POLICÍA JUDICIAL POBLADO DE EAST HEMPFIELD

(Vote for One)  
 (Vote por Uno)

Bruce Shapiro REP

-----  
 Write-in *Escribir en*

**JUDGE OF ELECTION EAST HEMPFIELD TOWNSHIP-Indian Springs District**  
 JUEZ DE ELECCIONES POBLADO DE EAST HEMPFIELD-Distrito de Indian Springs

(Vote for One)  
 (Vote por Uno)

Steven V. Gates DEM

-----  
 Write-in *Escribir en*

Sample Ballot

MUNICIPAL ELECTION
COUNTY OF LANCASTER, COMMONWEALTH OF PENNSYLVANIA
CONDADO DE LANCASTER, ESTADO DE PENNSYLVANIA
November 2, 2021 2 noviembre de 2021

ELECCIONES MUNICIPALES
Precinct 5301-1 LncTwp-1
Precinto 5301-1 LncTwp-1

RETENTION QUESTIONS INSTRUCTIONS
Marking the space next to the word "YES"
indicates a vote FOR the retention.
Marking the space next to the word "NO"
indicates a vote AGAINST the retention.
PREGUNTA A LA INSTRUCCIÓN DE
RETENCIÓN
Marcando el espacio al lado de la palabra "Sí"
indique un voto POR la retención. Marcando
el espacio al lado de la palabra "NO" indique
un voto ENCONTRADA de la retención.

[Signature]
ig E. Lehman

ounty Board of Elections Lan

[Signature]
Agostino, Chairman

LANCASTER TOWNSHIP -
First District
POBLADO DE LANCASTER -
Primer Distrito

JUDGE OF THE SUPERIOR COURT
RETENTION ELECTION

JOHN T. BENDER
JUEZ DEL TRIBUNAL SUPERIOR
ELECCIÓN DE RETENCIÓN
JOHN T. BENDER

Shall John T. Bender be retained for
an additional term as Judge of the
Superior Court of the
Commonwealth of Pennsylvania?
¿Deberá servir John T. Bender por
un término adicional como Juez de
la Corte Superior del Estado de
Pennsylvania?

[ ] YES SÍ
[ ] NO NO

JUDGE OF THE SUPERIOR COURT
RETENTION ELECTION

MARY JANE BOWES
JUEZ DEL TRIBUNAL SUPERIOR
ELECCIÓN DE RETENCIÓN
MARY JANE BOWES

Shall Mary Jane Bowes be retained for
an additional term as Judge of the
Superior Court of the
Commonwealth of Pennsylvania?
¿Deberá servir Mary Jane Bowes
por un término adicional como
Juez de la Corte Superior del
Estado de Pennsylvania?

[ ] YES SÍ
[ ] NO NO

JUDGE OF THE COMMONWEALTH COURT
RETENTION ELECTION

ANNE COVEY
JUEZ DEL TRIBUNAL COMMONWEALTH
ELECCIÓN DE RETENCIÓN
ANNE COVEY

Shall Anne Covey be retained for
an additional term as Judge of the
Commonwealth Court of the
Commonwealth of Pennsylvania?
¿Deberá servir Anne Covey por un
término adicional como Juez de la
Corte Commonwealth del Estado
de Pennsylvania?

[ ] YES SÍ
[ ] NO NO

JUDGE OF THE COMMONWEALTH COURT
RETENTION ELECTION
RENEE COHN JUBELIRER

JUEZ DEL TRIBUNAL COMMONWEALTH
ELECCIÓN DE RETENCIÓN
RENEE COHN JUBELIRER

Shall Renee Cohn Jubelirer be
retained for an additional term as
Judge of the Commonwealth Court
of the Commonwealth of
Pennsylvania?

¿Deberá servir Renee Cohn
Jubelirer por un término adicional
como Juez de la Corte
Commonwealth del Estado de
Pennsylvania?

[ ] YES SÍ
[ ] NO NO

JUDGE OF THE COURT OF COMMON
PLEAS
RETENTION ELECTION

LEONARD G. BROWN III
JUEZ DEL TRIBUNAL DE PRIMERAS
ELECCIÓN DE RETENCIÓN
LEONARD G. BROWN III

Shall Leonard G. Brown III be
retained for an additional term as
Judge of the Court of Common
Pleas, 2nd Judicial District,
Lancaster County?

¿Deberá servir Leonard G. Brown III
por un término adicional como
Juez de la Corte Primeras
Instancias, del Distrito Judicial
Número 2, del Condado de
Lancaster?

[ ] YES SÍ
[ ] NO NO